

Visualización de informes XBRL de las Entidades de Crédito adheridas al proyecto SIIF

Índice

INTRODUCCIÓN	3
1 Taxonomía ES-BE-FS	3
2 Informes XBRL	5
3 Visualizador Fujitsu Instance Dashboard	7
4 Visualizando los informes	12

INTRODUCCIÓN

Este documento describe como visualizar informes XBRL de las Entidades de Crédito adheridas al proyecto SIIF mediante la herramienta **Fujitsu Instance Dashboard**. Concretamente vamos a visualizar informes de la **Asociación Española de Banca (AEB)**.

1 Taxonomía ES-BE-FS

La taxonomía está alojada en la página Web del banco de España, que es el propietario de la taxonomía. Para llegar a esta, lo más fácil es hacerlo mediante la página Web de XBRL España (www.xbrl.es), sección taxonomías.

De esta manera, llegamos a la página de la taxonomía:

Inicio | Novedades | Enlaces | Preguntas frecuentes | Mapa | Contacto | Aviso legal | Accesibilidad

Buscar

Información periódica a remitir > Taxonomía es-be-fs para el envío de información financiera

INFORMACIÓN PERIÓDICA A REMITIR POR ENTIDADES SUPERVISADAS

taxonomía es-be-fs para el envío de información financiera (versión final 2006-01-01)

taxonomía es-be-fs para el envío de información financiera de las Entidades de Crédito contenida en los Estados Públicos Individuales y Consolidados, regulados por la Circular del Banco de España 4/2004.

Para consultar la taxonomía utilizando el visor Fujitsu pulsar este link [↗](#)

Taxonomía ES-BE-FS

Ámbito de aplicación y objetivo de la taxonomía	Esta nueva versión de la taxonomía es-be-fs debe ser utilizada por las Entidades de Crédito adheridas al proyecto SIF, para el envío al Banco de España, bajo el estándar XBRL de la declaración de sus Estados Financieros Públicos Individuales y Consolidados, definidos en los anejos de la Circular 4/2004 a partir del 1 de Enero de 2006.
Propietario	Banco de España
Fecha (aaaa-mm-dd)	2006-01-01
Estado de la taxonomía	Versión Final
Nivel de aprobación	Aprobada por XBRL España
Versión de la especificación	XBRL versión 2.1, de 2003-12-31
Contacto	xbrl@bde.es
Comentarios	Esta taxonomía se basa en los Estados Financieros de carácter público recogidos en la Circular 4/2004 de Banco de España (http://www.bde.es/normativa/circu/c200404.pdf) (1,02 MB)
Namespace	http://www.bde.es/es/fr/ifrs/basi/bde/4-2004/2006-01-01
Prejío de namespace	es-be-fs

Al final de la página podemos encontrar el enlace a la taxonomía:

Documento resumen	http://www.bde.es/regulacion/informacion/contabilidad/taxonomia/es-be-fs-2006-01-01/Documentacion/Documento_Taxonomia_es-be-fs-2006-01-01.doc (648 KB)
Referencias a otras taxonomías	Esta taxonomía emplea en la composición de los elementos de los linkbases conceptos de la taxonomía ifrs-gp en su versión definitiva de 15 de Mayo de 2005 cuyo identificador es: http://xbrl.iasb.org/int/fr/ifrs/gp/2005-05-15
Informes XBRL de ejemplo:	http://www.bde.es/regulacion/informacion/contabilidad/taxonomia/es-be-fs-2006-01-01/Informes/Informes.htm
Elementos para la impresión de los conceptos de la DTS:	Presentation (PDF) (29,4 KB), Calculation (PDF) (29,5 KB), Elements (PDF) (21,7 KB), Elements (Excel) (76,5 KB)
Descripción de cambios respecto a la versión anterior	http://www.bde.es/regulacion/informacion/contabilidad/taxonomia/es-be-fs-2006-01-01/Control_de_Cambios/Documento_de_descripcion_de_Cambios_entre_xls (59,5 KB)
Todos los ficheros	Descarga de todos los ficheros (965 KB)

Al pulsar en el enlace nos descargamos la taxonomía (es-be-fs-2006-01-01.zip) y la guardamos en algún sitio de nuestro ordenador, y la descomprimos, teniendo como resultado una carpeta **es-be-fs-2006-01-01**:

- Control de Cambios
- Documentacion
- Informes
- Visor
- es-be-fs-2006-01-01.xsd
- es-be-fs-2006-01-01-calculation-con.xml
- es-be-fs-2006-01-01-calculation-ind.xml
- es-be-fs-2006-01-01-label-es.xml
- es-be-fs-2006-01-01-label-es-BalancePublicoConsolidado.xml
- es-be-fs-2006-01-01-label-es-BalancePublicoIndividual.xml
- es-be-fs-2006-01-01-label-es-CuentaPerdidasYGananciasPublicaConsolidado.xml
- es-be-fs-2006-01-01-label-es-CuentaPerdidasYGananciasPublicaIndividual.xml
- es-be-fs-2006-01-01-label-es-EstadoCambiosPatrimonioNetoConsolidado.xml
- es-be-fs-2006-01-01-label-es-EstadoCambiosPatrimonioNetoIndividual.xml
- es-be-fs-2006-01-01-label-es-EstadoFlujosEfectivoPublicoConsolidado.xml
- es-be-fs-2006-01-01-label-es-EstadoFlujosEfectivoPublicoIndividual.xml
- es-be-fs-2006-01-01-presentation.xml
- es-be-fs-2006-01-01-reference.xml
- es-be-fs-roles-2006-01-01.xsd
- es-be-fs-types-2006-01-01.xsd
- ifrs-gp-2005-05-15.xsd
- ifrs-gp-lab-2005-05-15.xml
- ifrs-gp-ref-2005-05-15.xml
- ifrs-gp-types-2005-05-15.xsd
- ref-2004-08-10.xsd
- restatedLabel.xsd

2 Informes XBRL

Los informes XBRL de la **Asociación Española de Banca (AEB)** se pueden encontrar en la portada de su página Web <http://www.aebanca.es/>

AEB
ASOCIACIÓN ESPAÑOLA DE BANCA
Inicio | Buscador

- Presentación
- Asociación Española de Banca
- Órganos de Gobierno
- Bancos socios
- Informe de gestión y memoria
- Anuario estadístico
- Informe económico financiero
- Estados financieros consolidados
- Balances
- Cuentas de resultados
- Estados de flujos de efectivo
- Presentaciones
- Convenio colectivo
- Enlaces de interés
- SEPA
- Colegio Universitario de Estudios Financieros (CUNEF)
- Otros Documentos de Interés
- Servicios Web

Bienvenido a

ASOCIACIÓN ESPAÑOLA DE BANCA

ESTADOS PÚBLICOS 2005-2006 BANCO DE ESPAÑA

Están disponibles en la página WEB de la AEB, los estados financieros públicos de los bancos españoles, correspondientes a los ejercicios 2005 y 2006, en formato XBRL, elaborados por el Banco de España. Cualquier modificación posterior a dichas fechas deberá ser consultada en su estado financiero respectivo.

Descargar ahora (ZIP - 2.8 MB)

Desde enero de 2007 la AEB publica los estados financieros en este mismo formato, junto al habitualmente utilizado hasta ahora (PDF)

www.diainternet.org

© Asociación Española de Banca - Aviso legal
A & D: seleRED

Al pulsar en el enlace nos descargaremos un archivo comprimido (**Historico_XBRL.zip**) con todos los informes de la AEB. Los debemos descargar y descomprimir en la misma carpeta que la taxonomía, concretamente dentro de es-be-fs-2006-01-01, donde se encuentran los archivos de la taxonomía, luego tendríamos una carpeta con este aspecto:

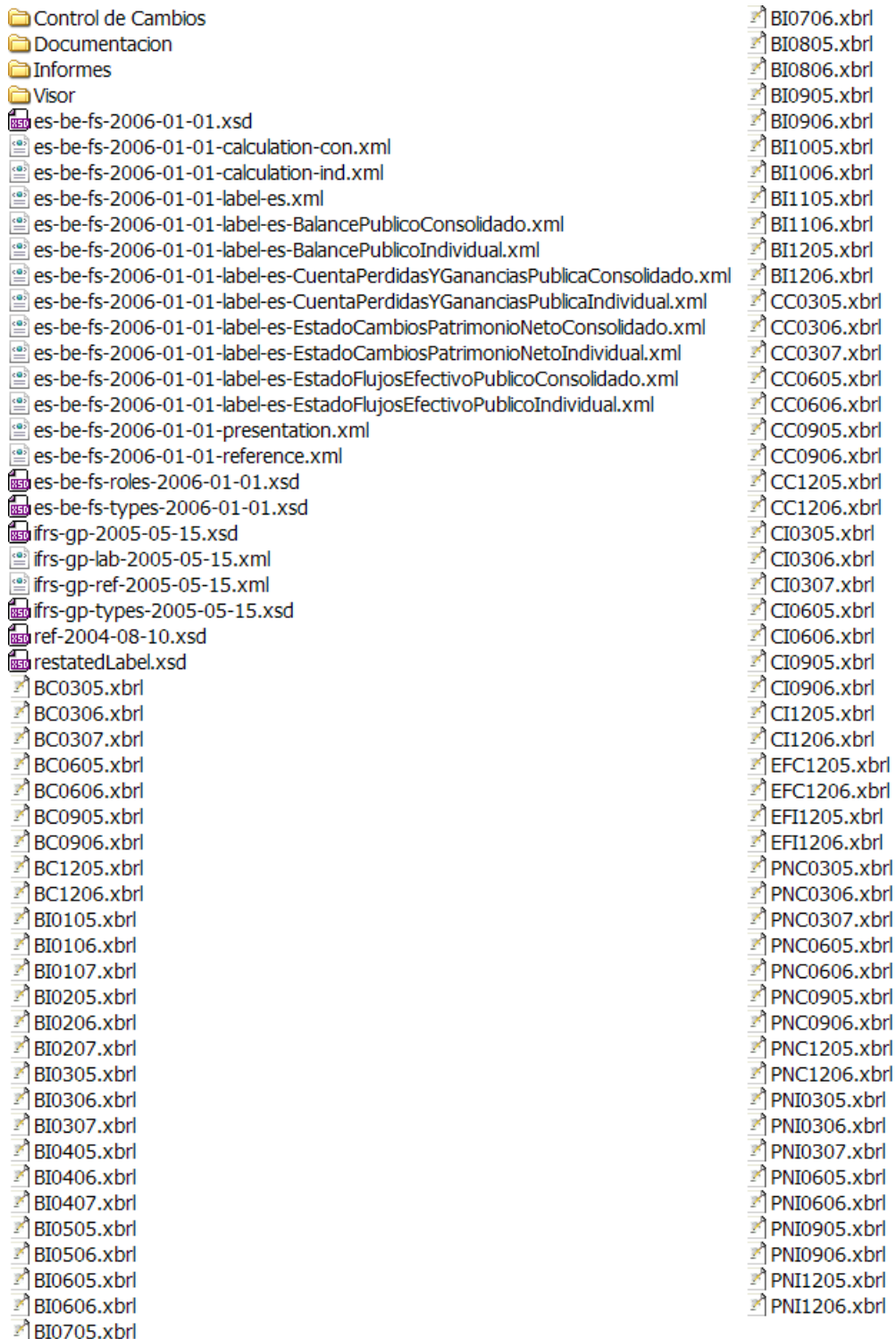

Notar como los informes XBRL tiene la extensión .xbrl.

3 Visualizador Fujitsu Instance Dashboard

Para visualizar estos informes podemos utilizar el programa **Fujitsu Instance Dashboard**, que lo puedes descargar (sólo para Windows) gratuitamente en:

<http://www.fujitsu.com/global/services/software/interstage/xbrltools/xbrldashboard.html>

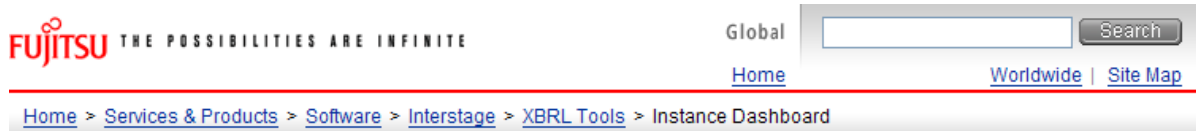

Instance Dashboard

This tool, Instance Dashboard provides side-by-side data comparison with various cutting points. This application can consume multiple instance documents and allows user to compare those instances among companies, periods or many other combinations. This application represents the strength, capability and potential for XBRL as well.

Features

Multiple XBRL Instance Documents Support

The application can consume multiple instance documents. By specifying base taxonomy, users can add any number of instances for comparison analysis.

Extension Taxonomy Used Instance Data Support

Extension taxonomy used instances also can be used to compare.

Customizable Layout

Instance Dashboard provides function to customize its comparison result layout.

Snapshot

Main view

The application screen has three pane. Bottom pane is the console message pane which tells user to report various kinds of message such as loading errors. Left pane is the taxonomy presentation linkbase tree to be used to compare. Right pane is the detailed comparison result pane which users can see the comparison result. This comparison table layout can be customized by user. See "Customize Layout".

Al final de la página tenemos el enlace de descarga:

Limitation

- User friendly functions still need to be prepared.

How to get the program

It can be obtained from the [Download page](#).

[Top of Page](#)

Al pulsar en el enlace, nos dirige a la página de licencia (gratuita)

FUJITSU THE POSSIBILITIES ARE INFINITE Global

[Home](#) [Worldwide](#) | [Site Map](#)

[Home](#) > [Services & Products](#) > [Software](#) > [Interstage](#) > [XBRL Tools](#) > Instance Dashboard

Instance Dashboard - License

In using Instance Dashboard, you must agree to the following license agreement. If you accept the agreement, please select the "I ACCEPT" link to download the software.

Software License Agreement

PLEASE READ THE TERMS AND CONDITIONS OF THIS LICENSE AGREEMENT CAREFULLY BEFORE YOU START DOWNLOADING THE WHOLE OR A PART OF Instance Dashboard (THE "PROGRAM") TOGETHER WITH ASSOCIATED DOCUMENTS (COLLECTIVELY REFERRED TO AS "SOFTWARE"). THIS LICENSE AGREEMENT ("AGREEMENT") REPRESENTS THE ENTIRE AGREEMENT CONCERNING THE SOFTWARE BETWEEN YOU ("LICENSEE") AND FUJITSU LIMITED ("LICENSOR").

1. DEFINITIONS

Expiration Date" for this Agreement shall mean May 31, 2008.

2. LICENSE GRANT

- A. Licensor hereby grants to Licensee a non-exclusive, non-transferable limited license to use the Software under the terms and conditions of this Agreement during the term of this Agreement only for the purpose written below ("Purpose"): (a) of performing activities authorized by XBRL Consortium; or (b) of academic use of the Software such as study in universities or public research organizations. Licensee may install the Software on up to one (1) computer.
- B. Licensee shall not: (a) use the Software for commercial purposes, including purposes of making profit by internally using the Software; (b) transfer, sell, supply, assign or otherwise convey or distribute the Software in whole or in part; (c) modify, adapt, amend, merge or otherwise alter the Software, in whole or in part, without Licensor's prior written consent; (d) attempt reverse engineering, disassembly, or decompilation of any part of the Software; or (e) remove, alter or delete any copyright notices, proprietary markings or confidential legends placed upon or contained within the Software.

Para seguir con el registro, vamos al final de la página:

Inquiries

As for other inquiries including license for the use not permitted above, please contact: contact-xbrltools@cs.jp.fujitsu.com

Do you agree to the above license agreement?

[\[I Accept - Input Form with SSL\]](#)

[\[I Do Not Accept - back to Instance Dashboard page\]](#)

For using an evaluation copy: [\[Interstage XWand Evaluation Request\]](#)

[Top of Page](#) 

Rellenar los datos del formulario y enviar:

Instance Dashboard - Input Form

1. Fill out the form >>> 2. Confirm the entries >>> 3. Submit the form

Treatment of Your Personal Data

Your personal data registered by you is used only for the purpose that Fujitsu announce to release a new version or modification of this software program to you, or inform you any useful service or other software related to this software program. If you do not complete to fill in the form, may not receive the above services. For reference, deletion or modification of your own data, please contact following address. And, Fujitsu may submit the data to subcontractors to provide you the above services.

Contact: Application Management Middleware Division, Fujitsu Limited
contact-xbrltools@cs.jp.fujitsu.com

Input Form

First Name

Last Name *

e-mail address *

Jurisdiction (e.g. "XBRL Japan") *

Purpose *

Purpose (if not found in the list)

Company Name (optional)

[Top of Page](#)

Confirmar los datos introducidos

Confirmation : Instance Dashboard - Input Form

1. Fill out the form >>> 2. Confirm the entries >>> 3. Submit the form

Confirmation page

Please confirm the entries before submitting the form. To change the entries, click the "Edit" button. The form will be sent by clicking the "Submit" button.

First Name	Javi
Last Name	Mora Gonzálbez
e-mail address	javier.mora@xbrl.org.es
Jurisdiction (e.g. "XBRL Japan")	XBRL Spain
Purpose	XBRL Validation
Purpose (if not found in the list)	
Company Name (optional)	

[Top of Page](#)

Pulsa en enlace de descarga para obtener el programa:

Por último, pulsa sobre el instalador para descargarlo al ordenador

File	Remarks
EXE Auto extract file for Windows (dashboard.exe) [8.0 MB]	-

Guarda el programa de instalación (dashboard.exe), y ejecútalo. Se creará una carpeta **dashboard_a21** cuyo contenido será

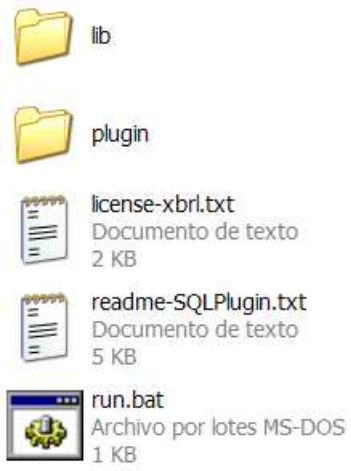

El programa se ejecutará si pulsamos dos veces sobre **run.bat**

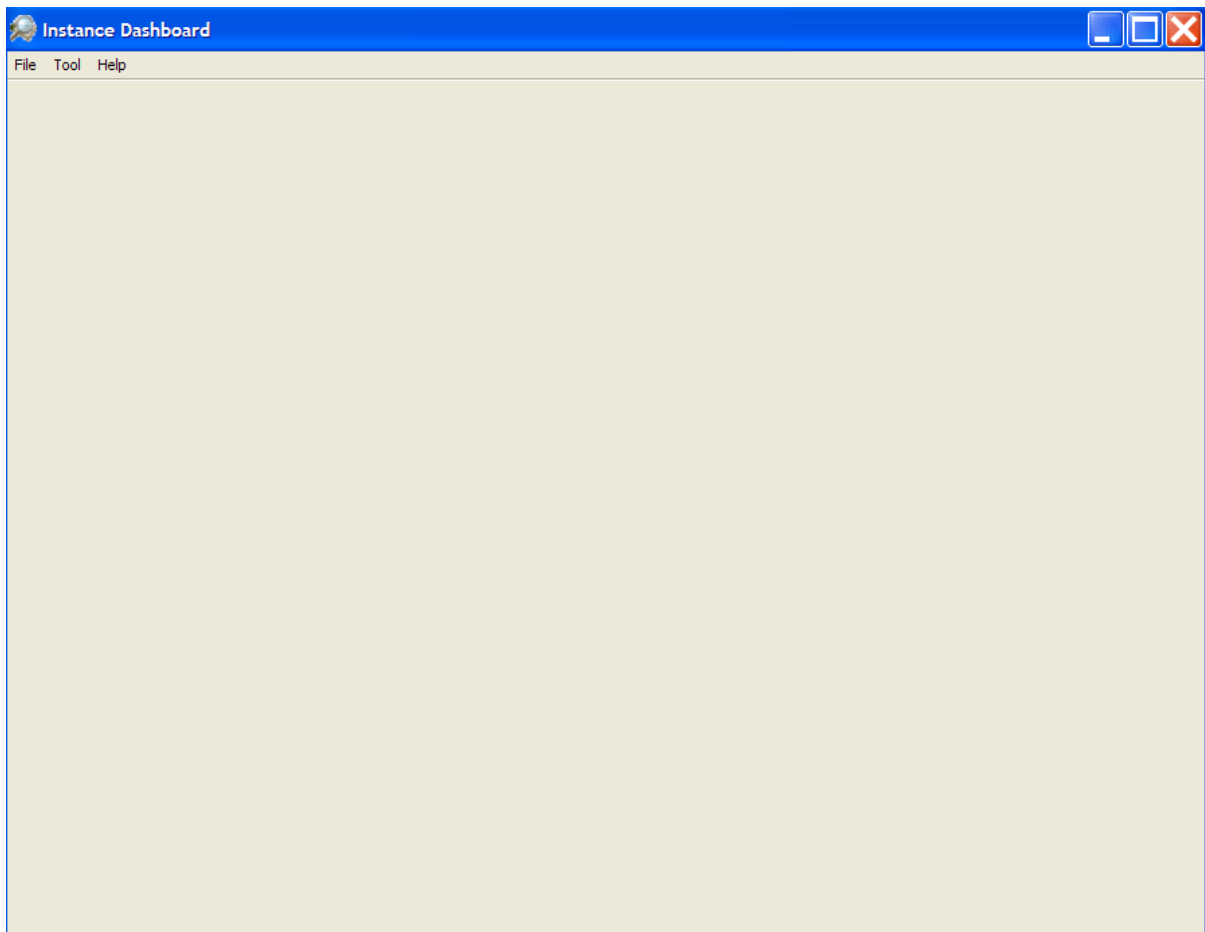

4 Visualizando los informes

Ejecutamos **Fujitsu Instance Dashboard** pulsando dos veces en **run.bat**. En el menú File seleccionamos “Open Instance”

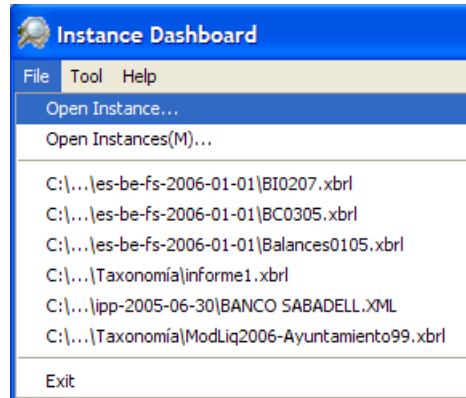

En la nueva ventana que se abre (“Choose Instance”) seleccionamos el informe XBRL que deseamos visualizar. Como ejemplo, vamos a elegir el informe **BC0305.xbrl**

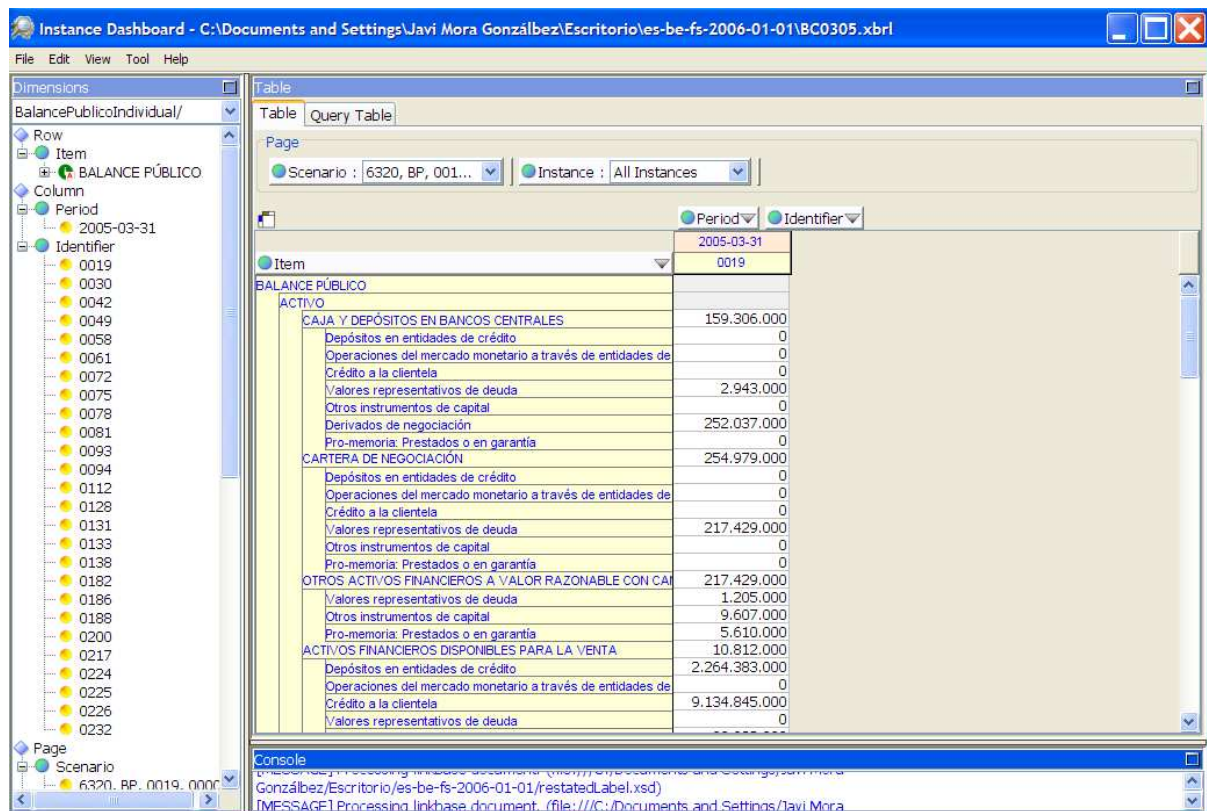

Item	Period	Identifier
BALANCE PÚBLICO	2005-03-31	0019
ACTIVO		
CAJA Y DEPÓSITOS EN BANCOS CENTRALES		159.306.000
Depósitos en entidades de crédito		0
Operaciones del mercado monetario a través de entidades de		0
Crédito a la clientela		0
Valores representativos de deuda		2.943.000
Otros instrumentos de capital		0
Derivados de negociación		252.037.000
Pro-memoria: Prestados o en garantía		0
CARTERA DE NEGOCIACIÓN		254.979.000
Depósitos en entidades de crédito		0
Operaciones del mercado monetario a través de entidades de		0
Crédito a la clientela		0
Valores representativos de deuda		217.429.000
Otros instrumentos de capital		0
Pro-memoria: Prestados o en garantía		0
OTROS ACTIVOS FINANCIEROS A VALOR RAZONABLE CON CA		217.429.000
Valores representativos de deuda		1.205.000
Otros instrumentos de capital		9.607.000
Pro-memoria: Prestados o en garantía		5.610.000
ACTIVOS FINANCIEROS DISPONIBLES PARA LA VENTA		10.812.000
Depósitos en entidades de crédito		2.264.383.000
Operaciones del mercado monetario a través de entidades de		0
Crédito a la clientela		9.134.845.000
Valores representativos de deuda		0

The 'Console' pane at the bottom shows the following message: [MESSAGE] Processing linkbase document. (file:///C:/Documents and Settings/Javi Mora González/Escritorio/es-be-fs-2006-01-01/restatedLabel.xsd)

El informe se encuentra dividido en varias partes. Podemos visualizar cada una de estas partes mediante el seleccionable de la parte superior izquierda de la pantalla. En este caso podemos seleccionar entre **Balance Público Individual** y **Balance Público Consolidado**. En otros informes podemos seleccionar otros.

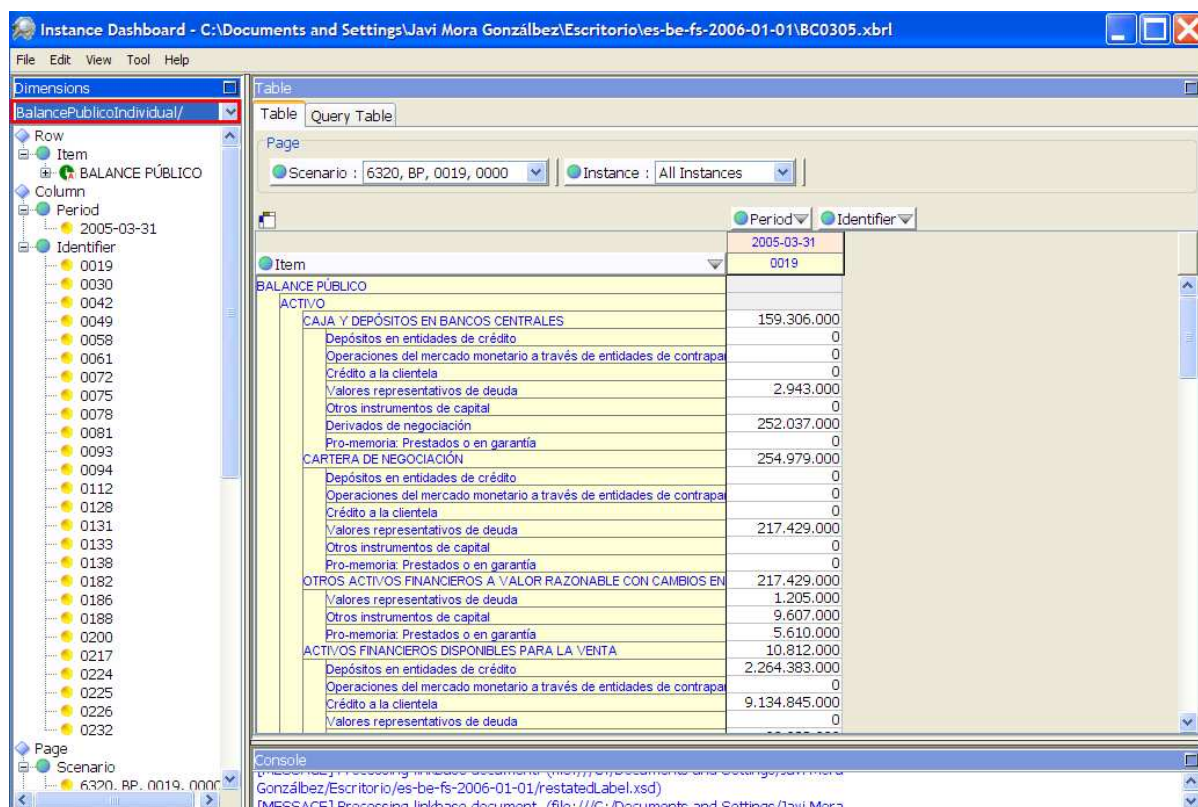

Para seleccionar la entidad, existe un desplegable, llamado “Scenario” que nos deja seleccionar los datos según:

Estado TipoEntidad Identificador1 Identificador2

Por ejemplo: 6320 BP 0019 0000

Notar que los informes vienen definidos por el nombre del fichero, siendo en cada caso:

- BC....** Balance Público Consolidado
- BI.....** Balance Público Individual
- CC....** Cuenta de Pérdidas y Ganancias Pública Consolidada
- CI.....** Cuenta de Pérdidas y Ganancias Pública Individual
- EFC...** Estado de Flujos de Efectivo Público Consolidado
- EFI.....** Estado de Flujos de Efectivo Público Individual
- PNC...** Estado de cambios en el Patrimonio Neto Individual Consolidado
- PNI....** Estado de cambios en el Patrimonio Neto Individual

Nota: En los informes BI, EFI, PNI y CI no es necesario seleccionar “Scenario”, ya que vemos toda la información reflejada en la tabla